EASY　フォトプランオプション　沖縄本島－喜瀬

（有効期間：2025.7-9月）

※オプションに関しては、ご出発40日前までにお申込みください。ご利用日まで40日に満たない場合、手配の関係上お受けできないこともございます。
※沖縄：表示記載金額には消費税が含まれます。

Album_アルバム

【沖縄限定】 CRYSTAL クリスタル

14ページ／20カット ¥71,500

※20枚以上の撮影データをお申込みの方対象

22ページ／30カット ¥82,500

※30枚以上の撮影データをお申込みの方対象

追加アルバム

14ページ／20カット ¥49,500

22ページ／30カット ¥60,500

■写真サイズ：各種
■表紙：1デザイン 2種（カラー・モノクロ）より選択
■中面仕上げ：ラミネート加工あり（マットまたは光沢から選択可）
■アルバムサイズ：H154mm×W210mm
■レイアウトWebサービス対象 ※2

NANAIRO ナナイロ

10ページ／15カット ¥41,800

※15枚以上の撮影データをお申込みの方対象

追加アルバム

10ページ／15カット ¥34,100

■写真サイズ：各種
■表紙：1デザイン 8色より選択
■中面仕上げ：マット
■アルバムサイズ：H190mm×W190mm
■フォトセレクトWebサービス対象 ※1

QREAL クリール

4ページ／11カット ¥44,000

※11枚以上の撮影データをお申込みの方対象

追加アルバム

4ページ／11カット ¥44,000

■フォトフレーム／ポストカード10枚
■表紙：フォトフレーム1面転写プリント
■フレームサイズ：H178mm×W127mm
■ポストカードサイズ：H148mm×W100mm
■フォトセレクトWebサービス対象 ※1

※オプションに関しては、ご出発40日前までにお申込みください。ご利用日まで40日に満たない場合、手配の関係上お受けできないこともございます。
※沖縄：表示記載金額には消費税が含まれます。

Album_アルバム

TOILE　トワル

8ページ／12カット　¥49,500

※12枚以上の撮影データをお申込みの方対象

追加アルバム

8ページ／12カット　¥38,500

■写真サイズ：各種
■表紙：1デザイン 1色（キャンバス地）
■中面仕上げ：マット
■アルバムサイズ：H210mm×W210mm（展開時：840mm）
■フォトセレクトWebサービス対象 ※1
※キャンバス地のため、印刷に若干の色差、風合いの違いが発生します。

CLASSY　クラッシー

6ページ／10カット　¥60,500

※10枚以上の撮影データをお申込みの方対象

10ページ／12カット　¥66,000

※12枚以上の撮影データをお申込みの方対象

追加アルバム

6ページ／10カット　¥49,500

10ページ／12カット　¥55,000

■写真サイズ：各種
■表紙：1デザイン 1色（アクリル転写）
■中面仕上げ：光沢ラミネート加工
■アルバムサイズ：H148mm×W205mm
■フォトセレクトWebサービス対象 ※1

PREMIER　プルミエ

14ページ／20カット　¥93,500

※20枚以上の撮影データをお申込みの方対象

22ページ／30カット　¥104,500

※30枚以上の撮影データをお申込みの方対象

30ページ／40カット　¥115,500

※40枚以上の撮影データをお申込みの方対象

追加アルバム

14ページ／20カット　¥71,500

22ページ／30カット　¥82,500

30ページ／40カット　¥93,500

■写真サイズ：各種
■表紙：1デザイン 2色（カラー・モノクロ）より選択
■中面仕上げ：ラミネート加工あり（マットまたは光沢から選択可）
■アルバムサイズ：H230mm×W315mm
■レイアウトWebサービス対象 ※2

※各アルバムの商品詳細はp15～19をご確認ください

※オプションに関しては、ご出発40日前までにお申込みください。ご利用日まで40日に満たない場合、手配の関係上お受けできないこともございます。
※沖縄：表示記載金額には消費税が含まれます。

Album_アルバム

フォトボード

キャンバスボード	A4	¥24,200
	A3	¥31,900
	A2	¥39,600

アクリルボード	A4	¥24,200
	A3	¥31,900
	A2	¥39,600

絵画のようにお部屋のインテリアとも相性のよいキャンバスボード

・画像右上に文字入れが可能です。①～③よりお選びください。
①文字なし②お名前③お名前と挙式日または撮影日

■サイズ：A4/210mm×297mm、A3/297mm×420mm、A2/420mm×594mm
■レイアウトWebサービス対象

透明感にこだわったアクリル素材で、重量感と高級感ある仕上がりに

・画像右上に文字入れが可能です。①～③よりお選びください。
①文字なし②お名前③お名前と挙式・撮影日

■サイズ：A4/210mm×297mm、A3/297mm×420mm、A2/420mm×594mm
■レイアウトWebサービス対象

※オプションに関しては、ご出発40日前までにお申込みください。ご利用日まで40日に満たない場合、手配の関係上お受けできないこともございます。
※沖縄：表示記載金額には消費税が含まれます。

Album_アルバム

美肌

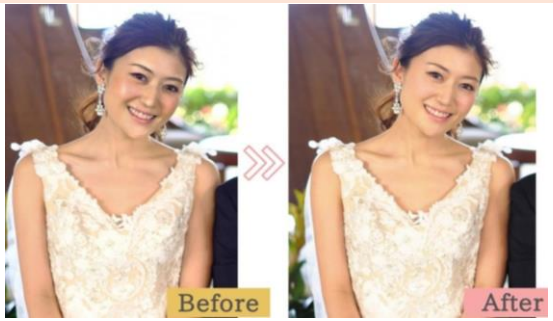

全データ（カップル）	¥42,900
アルバム収納のみ（カップル）	¥31,900

【全データ】
■納品する画像を、全データ美肌に修正します。

【アルバム収納のみ】
■アルバムに収納される画像を、美肌に修正します。
○対象：アルバムお申込みの方

美肌＆スタイリッシュ加工

全データ（カップル）	¥86,900
アルバム収納のみ（カップル）	¥42,900

【全データ】
■納品する画像を、全データ美肌に修正＆新婦様のみスタイリッシュ(痩身)加工します。
○スタイリッシュ加工とは
新婦様の気になる二の腕や脇肉、フェイスラインをすっきり整えます。

【アルバム収納のみ】
■アルバムに収納される画像を、美肌に修正＆新婦様のみスタイリッシュ(痩身)加工します。
○対象：アルバムお申込みの方
○スタイリッシュ加工とは
新婦様の気になる二の腕や脇肉、フェイスラインをすっきり整えます。

追加アルバム

■アルバムの増刷
対象：アルバムお申込みの方

※お申込みのアルバムと同じ内容（表紙、中身タイプ等含む）となります。別仕様をご希望の場合は有料となります。
また、追加アルバムはアルバム商品本体と同送となります。アルバム商品本体と別の場所へのお届けをご希望の場合は、別途送料にて承ります。

※1 フォトセレクトWebサービス

■おふたりのご希望の写真がアルバムに収納されるよう、Webで事前に画像セレクトができます。また、お好きな写真のダウンロードも可能です。

○**撮影から45日以内に写真セレクトを完了させてください。**45日を過ぎますと当社セレクトにて製本させていただきます。
○アルバムのカット数によってセレクトできる数に限りがございます。
○納品日：**撮影後約2～3週間で撮影データのダウンロードとフォトセレクトが可能**となり、セレクト完了後から約3週間にて指定の場所へお届けいたします。
※詳細は別途案内書面を必ずご確認ください。

※2 レイアウトWebサービス

■おふたりのご希望の写真でレイアウトできるよう、Webで事前に確認・セレクトができます。また、お好きな写真のダウンロードも可能です。

○**撮影から60日以内にレイアウトを完了させてください。**60日を過ぎますと当社レイアウトにて製本させていただきます。
○納品日：**撮影後約3～4週間でレイアウトが可能**となり、レイアウト完了後から約3週間にて指定の場所へお届けいたします。
○撮影データのダウンロードは挙式より約2～3週間後から可能です。
※詳細は別途案内書面を必ずご確認ください。

※オプションに関しては、ご出発40日前までにお申込みください。ご利用日まで40日に満たない場合、手配の関係上お受けできないこともございます。
※沖縄：表示記載金額には消費税が含まれます。

Photography_フォト撮影

追加ドローン撮影

【3-10月限定】
追加ドローン撮影　¥33,000

■ビーチ撮影時にドローンでの撮影を行います。

〇対象：ビーチ撮影が含まれるプラン、かつ撮影データが100枚以上含まれるプランをお申込みの方
〇撮影枚数：約5枚

※お申込みのプランに含まれる撮影データに含めて納品いたします（納品枚数は増えません）。
※撮影当日、雨天や強風によりドローン撮影ができない場合は、当社の判断にて撮影を中止いたします。中止の場合は代金は全額返金いたします。

※オプションに関しては、ご出発40日前までにお申込みください。ご利用日まで40日に満たない場合、手配の関係上お受けできないこともございます。
※沖縄：表示記載金額には消費税が含まれます。

Movie_ムービー

ナチュラルムービー

対象プラン：
・喜瀬ビーチフォトプラン (データプラン)

¥71,500

※撮影データが100枚以上含まれるプランをお申込みの方が対象です。

当日の撮影シーンを収録したお手軽ムービー
■編集時間：約1分（ダイジェスト）
■納品：Webダウンロード納品
※画像サイズ：1920×1080（ファイル形式：MP4）
※撮影後約30日でデータのダウンロードが可能となります。
※お申込みの時期によってはお受けできない場合がございます。

対象プラン：
・喜瀬チャペル&ビーチフォトプラン（データプラン）

¥93,500

※撮影データが100枚以上含まれるプランをお申込みの方が対象です。

当日の撮影シーンを収録したお手軽ムービー
■編集時間：約3分（ダイジェスト）
■納品：Webダウンロード納品
※画像サイズ：1920×1080（ファイル形式：MP4）
※撮影後約30日でデータのダウンロードが可能となります。
※お申込みの時期によってはお受けできない場合がございます。

プチシネマ

対象プラン：
・喜瀬ビーチフォトプラン (データプラン)
・喜瀬チャペル&ビーチフォトプラン (データプラン)
※撮影データが100枚以上含まれるプランをお申込みの方が対象です。

定価￥82,500
↓40%オフ
¥49,500

当日の撮影シーンをシネマ風に編集したムービー
■編集時間：約1分（ダイジェスト）
■納品：Webダウンロード納品
※画像サイズ：1920×1080（ファイル形式：MP4）
※撮影後約30日でデータのダウンロードが可能となります。
※お申込みの時期によってはお受けできない場合がございます。

プレミアムシネマ

対象プラン：
・喜瀬チャペル&ビーチフォトプラン（データプラン）

¥99,000

※撮影データが100枚以上含まれるプランをお申込みの方が対象です。

当日の撮影シーンをお客様のイメージに合わせて
選曲したBGM(おまかせ)とオリジナル編集のダイジェストムービー
・一眼レフカメラによる表現力豊かな映像
・ビーチムービーツアー撮影時に地上での撮影に加え、ドローンを使用した撮影を行います

■編集時間：30秒ハイライト（ダイジェストムービー）
　　約3分（ダイジェストムービー）
■納品：撮影後約30日　Webダウンロード納品
※30秒ハイライトのみ、5日後にダウンロード納品
※画像サイズ：1920×1080（ファイル形式：MP4）
※お申込みの時期によってはお受けできない場合がございます。

ディスクコピー

対象：各種ムービー商品をお申込みの方
・ナチュラルムービー
・プレミアムシネマ
・プチシネマ

¥9,900

各種ムービー商品をBlu-ray Disc または DVDにて納品します
・ナチュラルムービー
・プレミアムシネマ
・プチシネマ
■ディスクコピー（1枚）

※オプションに関しては、ご出発40日前までにお申込みください。ご利用日まで40日に満たない場合、手配の関係上お受けできないこともございます。
※沖縄：表示記載金額には消費税が含まれます。

Beauty_美容

美容師同行

美容師同行	¥15,400

■撮影にヘアメイクアーティストが同行、タッチアップメイク。

※同行するヘアメイクアーティストはメイクをするヘアメイクアーティストと異なる場合がございます。
※ヘアスタイルチェンジ、ドレス付属品の付替えは含まれません。ご希望の場合はイメージチェンジをお申込みください。
※新婦様ヘアセット&メイクをお申込みの方対象。
※お申込みの時期によってはお受けできない場合がございます。

○タッチアップメイク：化粧崩れを直す、油浮きを抑える、グロスを塗り直す。

新婦イメージチェンジ

新婦イメージチェンジ	¥12,100

■ヘアスタイルチェンジA、タッチアップメイク、ドレス付属品の付替え
（付替え用のドレス付属品がある場合のみ）。

○対象：美容師同行をお申込みの方
○施術場所：撮影場所
○ヘアスタイルチェンジA：ホットカーラーやコテを使用しないで変えられる簡単なピンやスプレーを使用してできる5分以内のヘアスタイルの変更。
髪飾りの付替えを含む。

※対応可能なヘアスタイルに限りがございますので、詳しくはお問合せください。
※髪飾りはオプションです。
※ヘアメイクアーティストはメイクをするヘアメイクアーティストと異なる場合がございます。
※お申込みの時期によってはお受けできない場合がございます。

新郎様美容

新郎ヘアセット	¥7,700
新郎メイク	¥7,700
新郎ヘアセット&メイク	¥13,200

＜新郎ヘアセット＞
■新郎様のヘアセット、着付けのお手伝い

＜新郎メイク＞
■新郎様のメイク、着付けのお手伝い

＜新郎ヘアセット&メイク＞
■新郎様のヘアセット&メイク、着付けのお手伝い

＜共通＞
○施術場所：新婦様のお支度場所に準ずる

※ヘアメイクアーティストが新郎様、新婦様兼務の場合がございます。
※お申込みの時期によってはお受けできない場合がございます。

※オプションに関しては、ご出発40日前までにお申込みください。ご利用日まで40日に満たない場合、手配の関係上お受けできないこともございます。
※沖縄：表示記載金額には消費税が含まれます。

Flower_フラワー

フラワーシャワー

フラワーシャワー（約6名様分）　¥8,800

■造花フラワーシャワー約6名様分（カラー指定なし）

チャペルフラワー

チャペルフラワー ロマンティックピンク　¥55,000

■チャペルフラワーデコレーション（造花）
バージンロードをより華やかに飾り付けします。

※オプションに関しては、ご出発40日前までにお申込みください。ご利用日まで40日に満たない場合、手配の関係上お受けできないこともございます。
※沖縄：表示記載金額には消費税が含まれます。

Flower_フラワー

生花ブーケ&ブートニア

ピンク系のクラッチブーケ　¥27,500

ひまわりのクラッチブーケ　¥27,500

ホワイトナチュラルのクラッチブーケ　¥27,500

生花ブーケ&ブートニア

ブルー系のクラッチブーケ　¥33,000

モーブくすみ系のクラッチブーケ　¥44,000

ローズとアンスリウムのクラッチブーケ　¥44,000

※季節や天候不順等の入荷事情により手配できない場合、花材及び葉物の種類、色が変わる場合がございます。代替花材につきましては、当社判断とさせていただきます。

※オプションに関しては、ご出発40日前までにお申込みください。ご利用日まで40日に満たない場合、手配の関係上お受けできないこともございます。
※沖縄：表示記載金額には消費税が含まれます。

Flower_フラワー

生花ヘッドピース

ピンク系のクラッチブーケと
お揃いのヘッドピース　¥11,000

ひまわりのクラッチブーケと
お揃いのヘッドピース　¥11,000

ホワイトナチュラルのクラッチブーケと
お揃いのヘッドピース　¥11,000

生花ヘッドピース

ブルー系のクラッチブーケと
お揃いのヘッドピース　¥11,000

モーブくすみ系のクラッチブーケと
お揃いのヘッドピース　¥12,100

ローズとアンスリウムのクラッチブーケと
お揃いのヘッドピース　¥12,100

※季節や天候不順等の入荷事情により手配できない場合、花材及び葉物の種類、色が変わる場合がございます。代替花材につきましては、当社判断とさせていただきます。

※オプションに関しては、ご出発40日前までにお申込みください。ご利用日まで40日に満たない場合、手配の関係上お受けできないこともございます。
※沖縄：表示記載金額には消費税が含まれます。

追加オプションパック

フラワーオプションパック

フラワーオプションパック　¥33,000

撮影に彩りを追加するフラワーオプションパック。
単品購入より30,800円お得！
〇対象：チャペル撮影が含まれるプランをお申込みの方

■チャペルフラワーデコレーション ロマンティックピンク（造花）
バージンロードをより華やかに飾り付けします。

■造花フラワーシャワー約6名様分（カラー指定なし）

ビューティーオプションパック

ビューティー
オプションパック　¥33,000

ビューティーおすすめオプションパック。
単品購入より7,700円お得！

■新婦様 美容師同行
撮影にヘアメイクアーティストが同行、タッチアップメイク。
〇タッチアップメイク：化粧崩れを直す、油浮きを抑える、グロスを塗り直す。

■新婦様イメージチェンジ
ヘアスタイルチェンジA、ドレス付属品の付替え（付替え用のドレス付属品がある場合のみ）。
〇ヘアスタイルチェンジA：ホットカーラーやコテを使用しないで変えられる簡単なピンやスプレーを使用してできる5分以内のヘアスタイルの変更。髪飾りの付替えを含む。
※対応可能なヘアスタイルに限りがございますので、詳しくはお問合せください。
※髪飾りはオプションです。

■新郎様ヘアセット&メイク
新郎様のヘアセット&メイク、着付けのお手伝い

※同行、イメージチェンジするヘアメイクアーティストはメイクをするヘアメイクアーティストと異なる場合がございます。
※ヘアメイクアーティストが新郎様、新婦様兼務の場合がございます。
※お申込みの時期によってお受けできない場合がございます。

人気オプションパック【A】

【3-10月限定】
人気オプションパック【A】　¥45,000

スタッフおすすめコミコミオプションパック。単品購入より14,400円お得です。
〇対象：ビーチ撮影が含まれるプラン、かつ撮影データが100枚以上含まれるプランをお申込みの方

■新婦様 美容師同行
撮影にヘアメイクアーティストが同行、タッチアップメイク。
〇タッチアップメイク：化粧崩れを直す、油浮きを抑える、グロスを塗り直す。
※同行するヘアメイクアーティストはメイクをするヘアメイクアーティストと異なる場合がございます。

■新郎様ヘアセット
新郎様のヘアセット、着付けのお手伝い。
※ヘアメイクアーティストが新郎様、新婦様兼務の場合がございます。

■ドローン撮影
ビーチ撮影時にドローンでの撮影を行います。
〇撮影枚数：約5枚
※お申込みのプランに含まれる撮影データに含めて納品いたします（納品枚数は増えません）。
※撮影当日、雨天や強風によりドローン撮影ができない場合は、当社の判断にて撮影を中止いたします。中止の場合は代金は全額返金いたします。

■選べる撮影小物 1点
ご利用日当日現地にてお選びいただきます。

※お申込みの時期によってはお受けできない場合がございます。

人気オプションパック【B】

人気オプションパック【B】　¥38,500

おふたりにあったカラーやスタイルが選べるオプションパック。単品購入より14,400円お得です。

■カラーセレクト生花ブーケ＆ブートニア
■ブーケとお揃いの生花ヘッドピース

4種からお選びください。
①ピンクｘグリーン　②イエロー＆オレンジｘグリーン　③ブルーｘホワイト　④ホワイトｘグリーン

※季節や天候不順等の入荷事情により手配できない場合、花材及び葉物の種類、色が変わる場合がございます。代替花材につきましては、当社判断とさせていただきます。

■新郎様ヘアセット または 新郎様メイク
※ヘアメイクアーティストが新郎様、新婦様兼務の場合がございます。

■選べる撮影小物 3点
ご利用日当日現地にてお選びいただきます。

※お申込みの時期によってはお受けできない場合がございます。

※オプションに関しては、ご出発40日前までにお申込みください。ご利用日まで40日に満たない場合、手配の関係上お受けできないこともございます。
※沖縄：表示記載金額には消費税が含まれます。

ベビーシッター

ベビーシッター

お子様1名 ／ 約4時間	¥34,650	■撮影当日、お支度から撮影までベビーシッターが同行します。 ※生後6ヵ月以上～未就学のお子様が対象。 ※お申込み時に同意書の提出が必要です。 ※お打合せの10分前にご来館ください。ベビーシッターがお子様の様子を確認させていただきます。
延長料金 ／ 30分ごと	¥4,950	
お子様追加1名（7歳以上シッター兼任）／ 約4時間	¥14,850	■撮影当日、お支度から撮影までベビーシッターが兼任同行します。 ※7歳以上～12歳未満のお子様が対象。 ※お申込み時に同意書の提出が必要です。
お子様追加1名 延長料金 ／ 30分ごと	¥4,950	

※オプションに関しては、ご出発40日前までにお申込みください。ご利用日まで40日に満たない場合、手配の関係上お受けできないこともございます。
※沖縄：表示記載金額には消費税が含まれます。

追加シンプルセレモニー

シンプルセレモニー

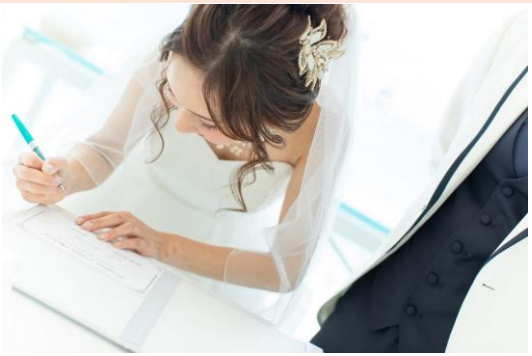

【チャペルフォトプラン申込者限定】
シンプルセレモニー　¥48,400

チャペル撮影時間内に行うシンプルセレモニー
○所要時間：約15分
誓約、指輪交換、誓いのキス、結婚証明書サインを人前式スタイルで行います。

＜含まれるもの＞
■セレモニーマスター（挙式進行はアテンドスタッフが行います）
■音楽（CD）
■結婚証明書（法的な効力はありません）
※シンプルセレモニーに参列される方がいる場合は、別途参列料が必要です。

参列料

シンプルセレモニー参列料　¥35,200

■シンプルセレモニー参列料

【マリンビジューチャペル】
○参列可能人数：24名迄
※セレモニー開始15分前に、喜瀬ビーチパレスホテルロビーにお集まり下さい。
※セレモニー時間に遅れられた場合でも、セレモニーは時間通りに進行いたします。
※駐車場は喜瀬ビーチパレスホテル敷地内駐車場をご利用下さい。

※オプションに関しては、ご出発40日前までにお申込みください。ご利用日まで40日に満たない場合、手配の関係上お受けできないこともございます。
※沖縄：表示記載金額には消費税が含まれます。

各アルバム商品詳細　＜NANAIRO　ナナイロ＞

表紙デザイン

※ 表紙にはお名前が入ります。

BROWN

LIGHT GREEN

LIGHT ORANGE

BEIGE

BLUE

ORANGE

NAVY

PINK

※表紙は8色の中からお選びいただけます。

中ページデザイン例

※オプションに関しては、ご出発40日前までにお申込みください。ご利用日まで40日に満たない場合、手配の関係上お受けできないこともございます。
※沖縄：表示記載金額には消費税が含まれます。

各アルバム商品詳細　＜QREAL　クリール＞

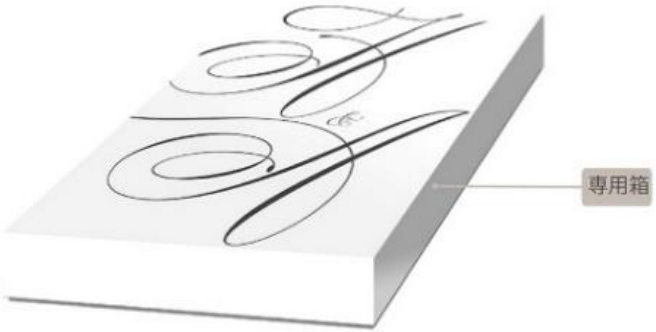

※オプションに関しては、ご出発40日前までにお申込みください。ご利用日まで40日に満たない場合、手配の関係上お受けできないこともございます。
※沖縄：表示記載金額には消費税が含まれます。

各アルバム商品詳細　<TOILE　トワル>

表面

表面：キャンバス素材にプリント　両面に新郎新婦名前と日付が入ります

裏面

裏面：印画紙にプリント

※オプションに関しては、ご出発40日前までにお申込みください。ご利用日まで40日に満たない場合、手配の関係上お受けできないこともございます。
※沖縄：表示記載金額には消費税が含まれます。

各アルバム商品詳細　＜CLASSY　クラッシー＞

表紙デザイン

中ページデザイン例

光沢仕上げ

※オプションに関しては、ご出発40日前までにお申込みください。ご利用日まで40日に満たない場合、手配の関係上お受けできないこともございます。
※沖縄：表示記載金額には消費税が含まれます。

各アルバム商品詳細　＜PREMIER　プルミエ＞

表紙デザイン

表紙は印画紙タイプで、フォトカラー、フォトモノクロよりお選びいただけます。
写真はレイアウト Web サービスにてお選びいただけます。
英文字は固定デザインとなります。

中ページデザイン一例

ラストページにも新郎新婦名前と日付が入ります。
中ページは光沢タイプとマットタイプからお選びいただけます。

※各アルバムの価格はp2～3をご確認ください

※オプションに関しては、ご出発40日前までにお申込みください。ご利用日まで40日に満たない場合、手配の関係上お受けできないこともございます。
※沖縄：表示記載金額には消費税が含まれます。