PRESS RELEASE

2014 年 7 月 10 日

ワタベウェディング株式会社

「記録」から「記憶」へ。

～輝く一日を蘇らせるストーリー性の高いアルバムを開発～

新“Wedding Memorial Album“登場！

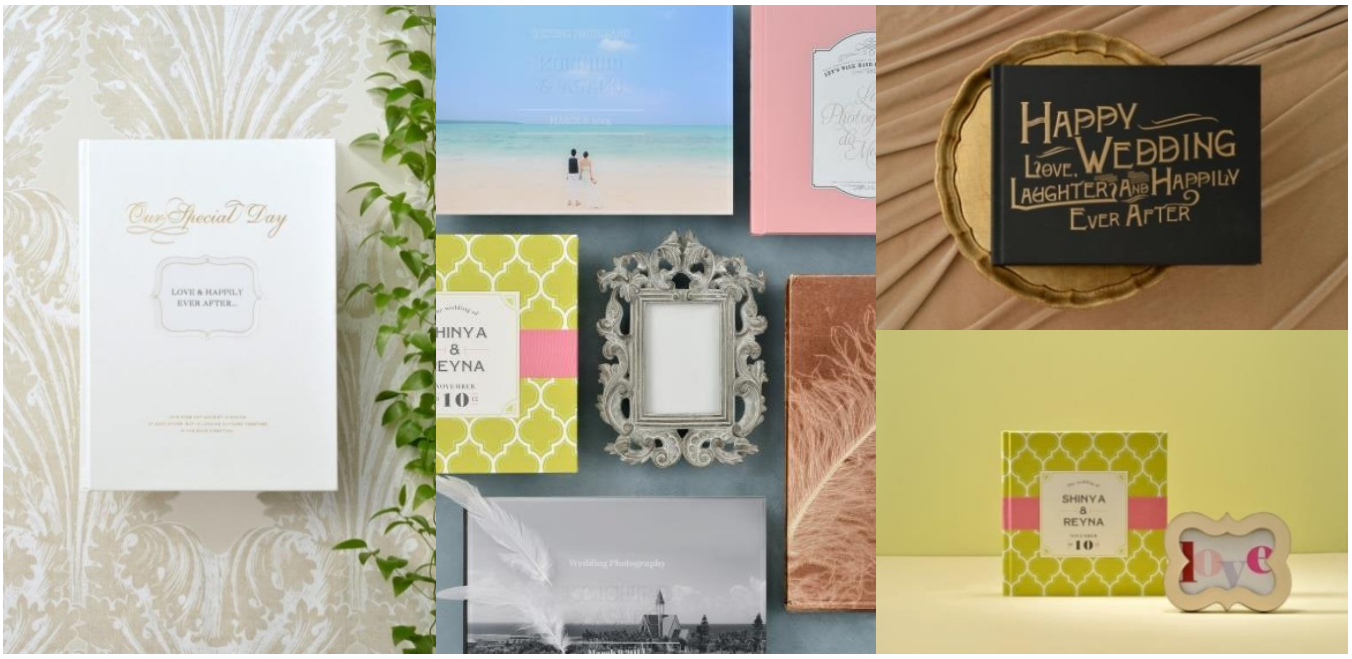

ワタベウェディング株式会社【本社：京都府京都市、資本金 41 億 7,637 万 2,000 円、東証第一部上場、代表取締役　花房伸晃】は、挙式当日のメイクシーンから、神聖な誓いの一瞬、パーティまで、最高のウェディングシーンを一冊にまとめた“Wedding Memorial Album”6 種類を新たに開発し、7 月 10 日（木）より発売開始いたします。

今回は、年々多様化するお客様のニーズに応えるべく、表紙・写真・レイアウト等全てにおいてトレンド性の高いデザインを用いた 6 種類のアルバムを新規開発し、計 18 種類の豊富なラインナップとなりました。また、その内の 2 種類は、「みんなで楽しむ」「２人が素敵に」というコンセプトをそれぞれ設定し、2 人のカメラマンが様々な角度からおふたりやゲストの表情を撮影することで、手に取った瞬間からウェディングの輝く一日の記憶を蘇らせるストーリー性の高いアルバムとなっています。

「Natural（ナチュラル）」

「みんなで楽しむ」をコンセプトに、人物の自然な表情を残すことにこだわりました。マットなスノーホワイト紙を使用することで、従来の光沢のある写真台紙では表現することが難しかった「あたたかさ」や「人物の表情の柔らかさ」を表現しています。

「 Dramatic（ドラマティック）」

「2 人が素敵に」をコンセプトに、レイアウトをダイナミックに。

見開き写真を導入することでリゾートウェディングの壮大さを表現し、表紙には立体感を出せるエンボス加工や金箔を使用することで、ゴージャスさをプラスしています。

※「Natural（ナチュラル）」「Dramatic（ドラマティック）」ともにハワイ、グアム、沖縄でのウェディング限定となります。

■■本件に関する報道関係からのお問い合わせ先■■

ワタベウェディング株式会社　広報チーム：飯村・加茂（080-6172-5684）

TEL. 03-5202-4133 FAX. 03-5202-4144　E-Mail：public@watabe-wedding.co.jp

その日は、消えない。
WATABE WEDDING